

Légende :

 Éolienne totalement non visible du projet de Sole de Fours

 Éolienne partiellement ou totalement visible du projet de Sole de Fours

 Parc existant ou accordé

 Parc en projet

- 11** *Parc Eolien la Couturelle*
- 22** *Parc Eolien du Haut Plateau*
- 38** *Parc Eolien Champ Delcourt*
- 39** *Parc Eolien Ablaincourt*

Vue 47 : Depuis le hameau de Becquincourt

Particularité : Vue riveraine, vue depuis le Santerre, vue depuis un espace habité, vue depuis une sortie de bourg, vue statique et dynamique

Commentaire : Le hameau de Becquincourt arrive dans le prolongement du bourg de Dompierre-Becquincourt. Ce hameau présente lui aussi des abords relativement ouverts sur le paysage environnant. Ainsi, le projet de Sole de Fours possède une bonne visibilité et lisibilité. En effet, il est aisé de comprendre l'organisation du parc en deux groupes distincts et distants l'un de l'autre grâce aussi à un effet perspectif. Néanmoins, le projet apparaît très prégnant dans le paysage du fait de sa proximité (moins de 1km).

Éoliennes:

Dimensions des éoliennes : Mât 119 m, Pale 61 m, Hauteur totale 180 m

Distance à l'éolienne la plus proche : 0,88 km

Distance à l'éolienne la plus éloignée : 3,56 km

Nombre d'éoliennes visibles : 8

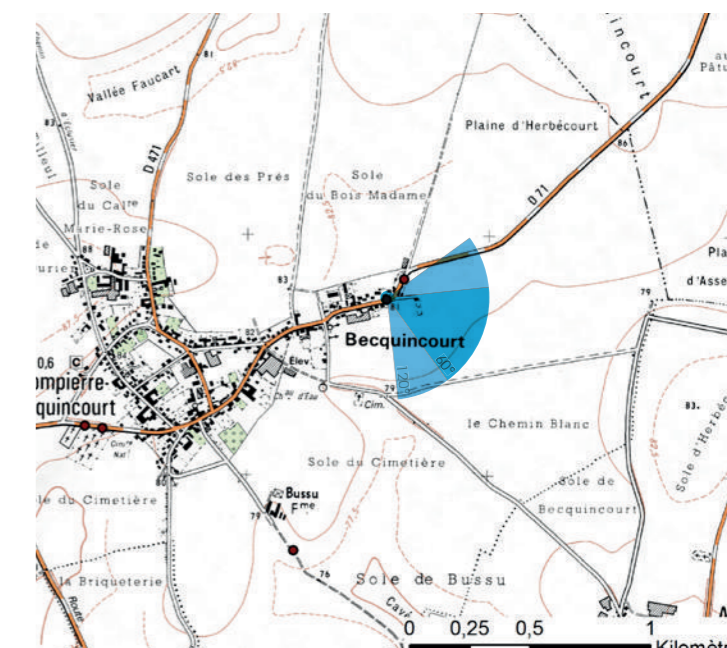
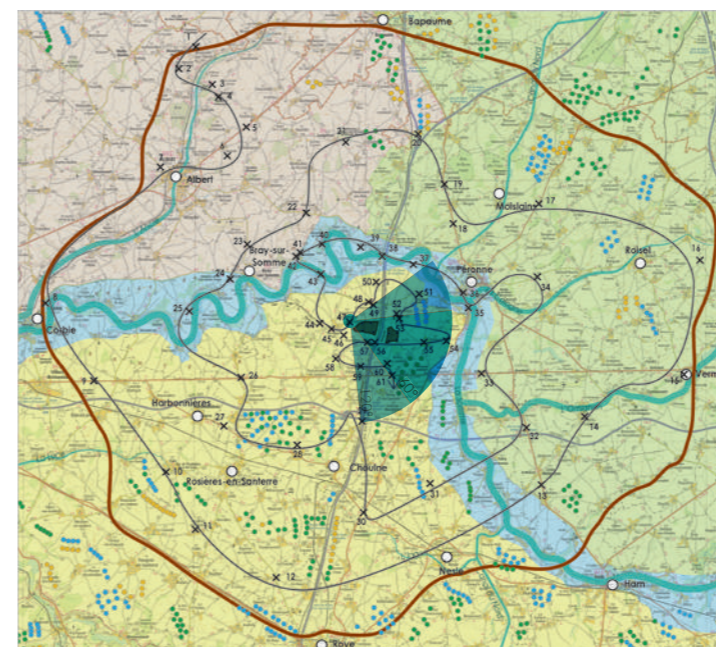

Photomontages réalisés par Vu d'ici

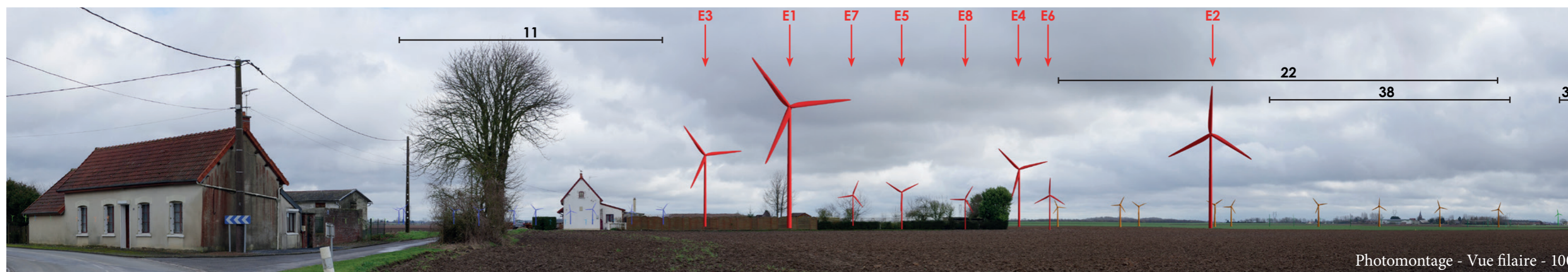







Pour restituer le réalisme du photomontage 100°, il est vivement conseillé de l'observer



courbé sur un cercle de 60° à une distance d'environ 80 cm (format 2xA3)

Légende :

-  Éolienne totalement non visible du projet de Sole de Fours
-  Éolienne partiellement ou totalement visible du projet de Sole de Fours
-  Parc existant ou accordé
-  Parc en projet

- 2** Parc Eolien VC1 & VC2 la Grande Sole
- 3** Parc Eolien Sole du Moulin Vieux
- 5** Parc Eolien les Vents du Santerres
- 6** Parc Eolien les Rosières
- 7** Parc Eolien les Kerles
- 10** Parc Eolien la Solerie
- 14** Parc Eolien Framerville Rainecourt
- 16** Parc Eolien Enertrag Santerres II
- 19** Parc Eolien du Santerre
- 21** Parc Eolien du Petit Arbre
- 22** Parc Eolien du Haut Plateau
- 23** Parc Eolien du Bois Madame
- 28** Parc Eolien de Luce
- 30** Parc Eolien de la Haute Borne
- 32** Parc Eolien de la côte Noire
- 37** Parc Eolien Champ Serpette
- 38** Parc Eolien Champ Delcourt
- 39** Parc Eolien Ablaincourt
- 40** Parc Eolien FE 10 Nesloises Idex

Vue 48 : Depuis la RD1, à l'Ouest d'Herbécourt

Particularité : Vue proche, vue depuis le Santerre, vue depuis un espace habité, vue depuis une entrée de bourg, vue statique et dynamique

Commentaire : Depuis la D1 à l'Ouest d'Herbécourt, l'ouverture visuelle est telle qu'il est possible de distinguer de nombreux éléments dans le paysage tels que les châteaux d'eau, les pylônes, les églises, mais surtout les éoliennes. Depuis ce point de vue, le projet est très visible du fait de cette ouverture visuelle et cette proximité. Sa composition en deux groupes de 4 éoliennes disposées en carré est ici lisible, et plus particulièrement pour le groupe d'éoliennes E1 à E4. Le projet est prégnant dans le paysage du fait de la proximité.

Éoliennes:

Dimensions des éoliennes : Mât 119 m, Pale 61 m, Hauteur totale 180 m

Distance à l'éolienne la plus proche : 1,53 km

Distance à l'éolienne la plus éloignée : 3,34 km

Nombre d'éoliennes visibles : 8

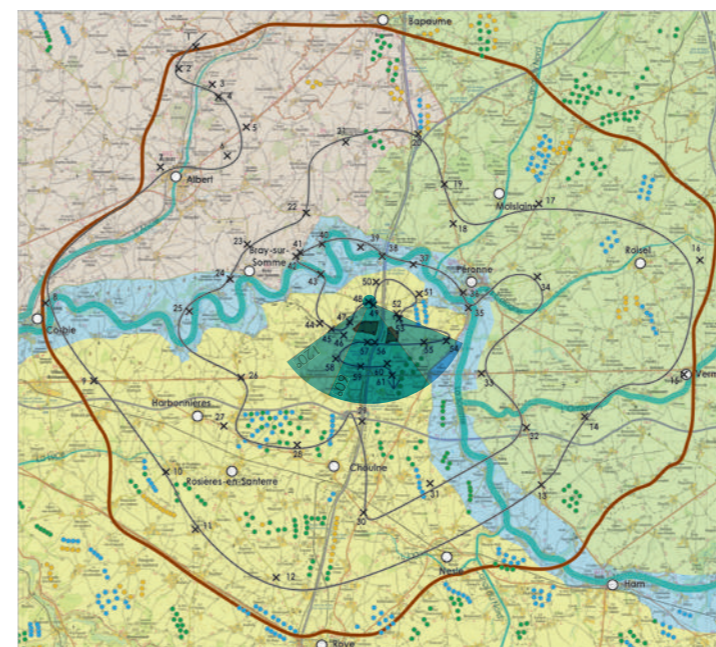

Photomontages réalisés par Vu d'ici



Photomontage - Vue initiale - 100°

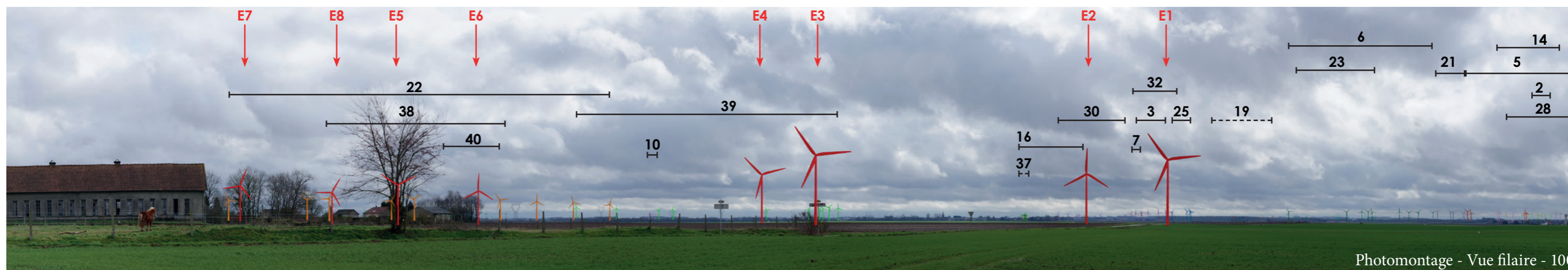

Photomontage - Vue filaire - 100°







Pour restituer le réalisme du photomontage 100%, il est vivement conseillé de l'observer



courbé sur un cercle de 60° à une distance d'environ 80 cm (format 2xA3)

Légende :

-  Éolienne totalement non visible du projet de Sole de Fours
-  Éolienne partiellement ou totalement visible du projet de Sole de Fours
-  Parc existant ou accordé
-  Parc en projet
- 22** *Parc Eolien du Haut Plateau*

Vue 49 : Depuis le centre -bourg d'Herbécourt

Particularité : Vue proche, vue depuis le Santerre, vue depuis un espace habité, vue depuis une sortie de bourg, vue statique et dynamique

Commentaire : Le bourg d'Herbécourt présente une densité relativement faible offrant, notamment au niveau des sorties, des percées visuelles sur l'extérieur entre les habitations.

En se dirigeant vers le Sud, le projet de Sole de Fours bénéficie de nombreux masques visuels faits de végétaux et d'habitations. Ainsi, seule l'éolienne E1 apparaît nettement dans l'axe de la voie. Le groupe des éoliennes E5 à E8 ainsi que les éoliennes E2 à E4 sont quant à eux largement dissimulés par la végétation et le bâti. Ainsi, il semble difficile de bénéficier d'une perception complète du parc depuis le cœur du bourg. De plus, les éoliennes visibles présentent une échelle de perception similaire aux éléments présents dans le paysage tels que les habitations et la végétation, limitant ainsi l'incidence visuelle.

Éoliennes:

Dimensions des éoliennes : Mât 119 m, Pale 61 m, Hauteur totale 180 m

Distance à l'éolienne la plus proche : 1,34 km

Distance à l'éolienne la plus éloignée : 2,98 km

Nombre d'éoliennes visibles : 3

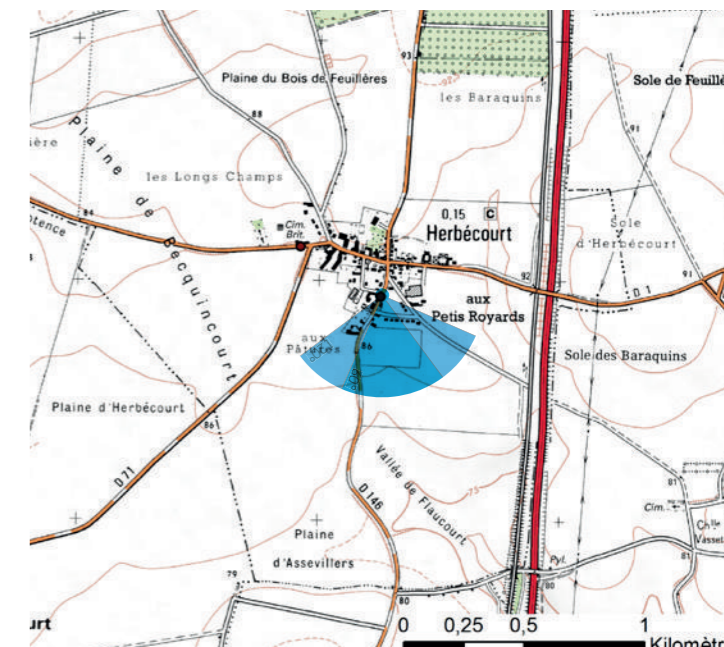
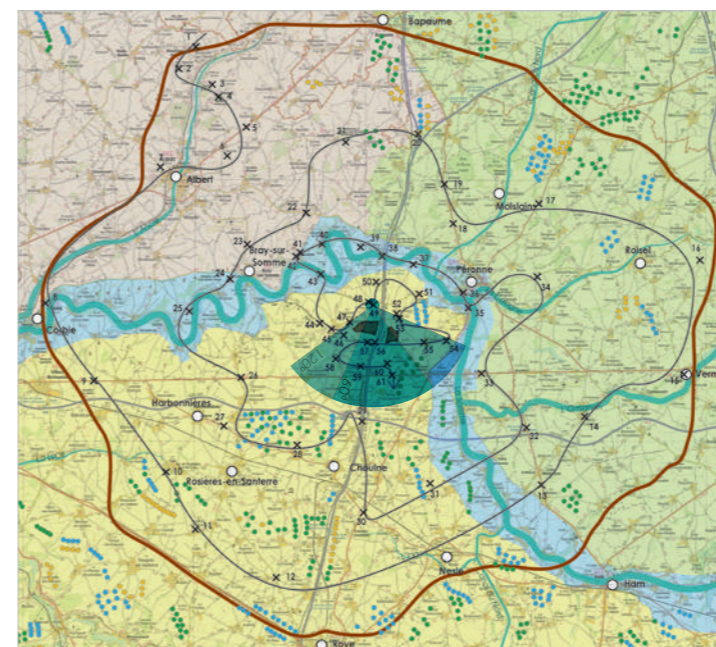

Photomontages réalisés par Vu d'ici

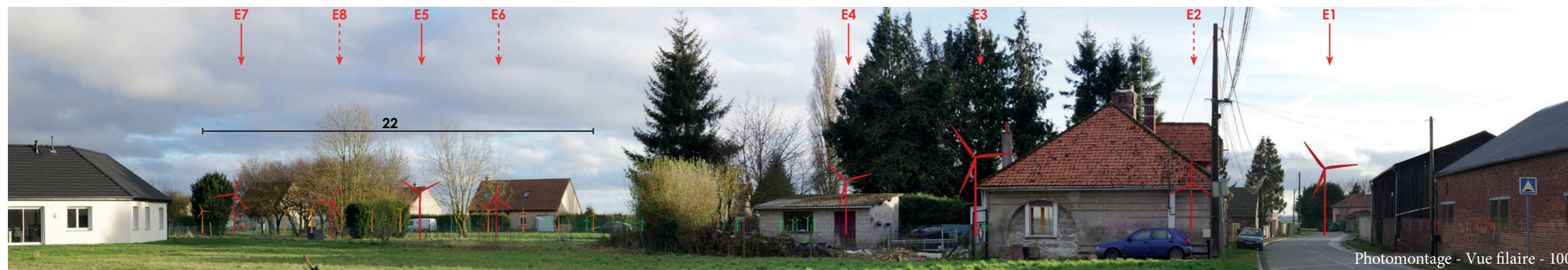







Pour restituer le réalisme du photomontage 100°, il est vivement conseillé de l'observer



courbé sur un cercle de 60° à une distance d'environ 80 cm (format 2xA3)

Légende :

-  Éolienne totalement non visible du projet de Sole de Fours
-  Éolienne partiellement ou totalement visible du projet de Sole de Fours
-  Parc existant ou accordé
-  Parc en projet

- 3** *Parc Eolien Sole du Moulin Vieux*
- 5** *Parc Eolien les Vents du Santerres*
- 6** *Parc Eolien les Rosières*
- 7** *Parc Eolien les Kerles*
- 10** *Parc Eolien la Solerie*
- 11** *Parc Eolien la Couturelle*
- 14** *Parc Eolien Framerville Rainecourt*
- 19** *Parc Eolien du Santerre*
- 21** *Parc Eolien du Petit Arbre*
- 22** *Parc Eolien du Haut Plateau*
- 23** *Parc Eolien du Bois Madame*
- 25** *Parc Eolien du Bois Briffaut*
- 28** *Parc Eolien de Luce*
- 30** *Parc Eolien de la Haute Borne*
- 32** *Parc Eolien de la côte Noire*
- 37** *Parc Eolien Champ Serpette*
- 38** *Parc Eolien Champ Delcourt*
- 39** *Parc Eolien Ablaincourt*
- 40** *Parc Eolien FE 10 Nesloises Idex*

Vue 50 : Depuis l'entrée Nord d'Herbécourt, sur la RD146

Particularité : Vue proche, vue depuis le Santerre, vue depuis une entrée de bourg, vue dynamique

Commentaire : En arrivant de Feuillères, après avoir remonté le versant Sud de la vallée de la Somme, le regard s'ouvre subitement sur le paysage du Santerre où apparaît, dans l'axe de la voie le bourg de Herbécourt et son clocher élancé. Le paysage est ici largement occupé par de l'éolien, dont les parcs les plus proches (Haut Plateau et Couturelle) se perçoivent en totalité.

Le projet, constitué de deux groupes de 4 éoliennes disposées en carré, se lit dans le paysage comme tel. De plus, il se distingue des éoliennes existantes par des dimensions apparentes supérieures. Si une partie des éoliennes se trouve en dehors de l'emprise visuelle du bourg, le reste se trouve en covisibilité directe avec celle-ci et notamment l'église. De plus, un effet écrasant peut être observé sur cette même silhouette.

Éoliennes:

Dimensions des éoliennes : Mât 119 m, Pale 61 m, Hauteur totale 180 m

Distance à l'éolienne la plus proche : 2,90 km

Distance à l'éolienne la plus éloignée : 4,32 km

Nombre d'éoliennes visibles : 8

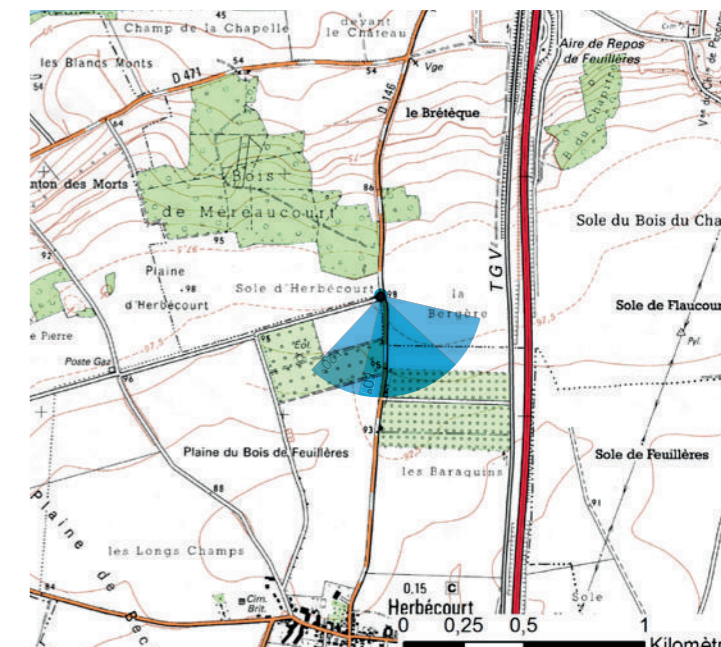
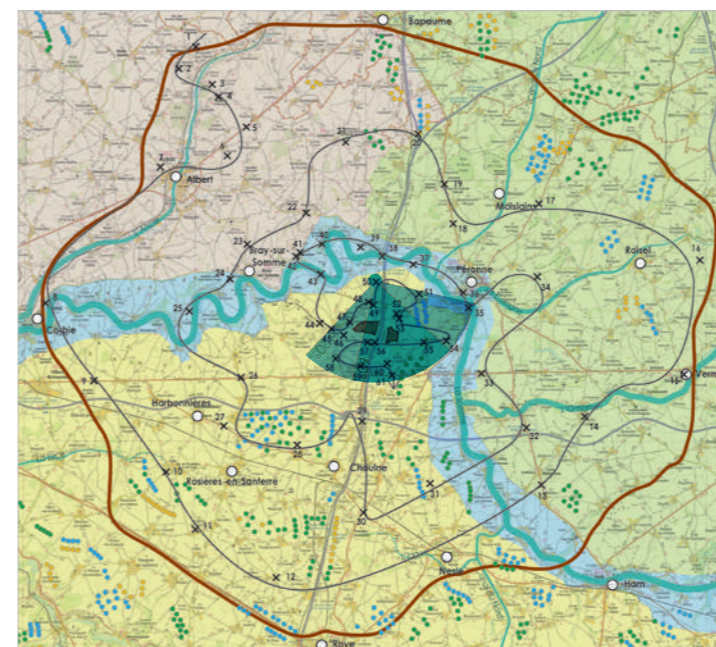

Photomontages réalisés par Vu d'ici

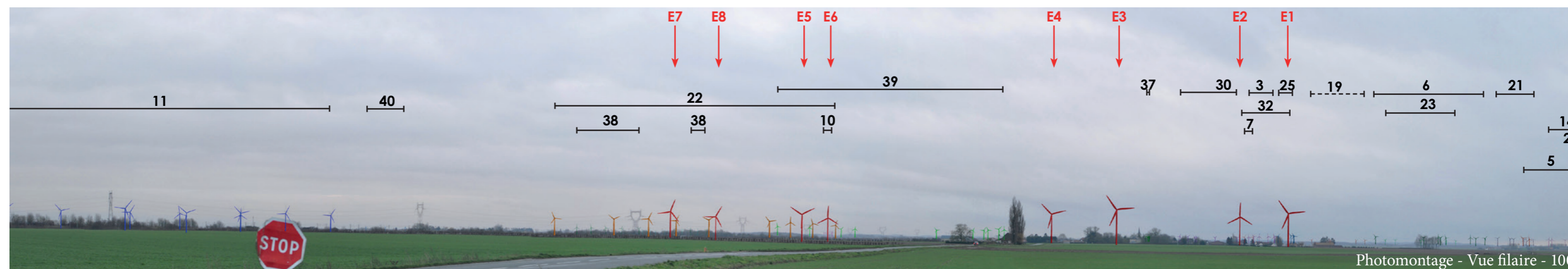







Pour restituer le réalisme du photomontage 100°, il est vivement conseillé de l'observer



courbé sur un cercle de 60° à une distance d'environ 80 cm (format 2xA3)

Légende :

-  Éolienne totalement non visible du projet de Sole de Fours
-  Éolienne partiellement ou totalement visible du projet de Sole de Fours
-  Parc existant ou accordé
-  Parc en projet

- 3** *Parc Eolien Sole du Moulin Vieux*
- 6** *Parc Eolien les Rosières*
- 7** *Parc Eolien les Kerles*
- 10** *Parc Eolien la Solerie*
- 11** *Parc Eolien la Couturelle*
- 22** *Parc Eolien du Haut Plateau*
- 25** *Parc Eolien du Bois Briffaut*
- 30** *Parc Eolien de la Haute Borne*
- 37** *Parc Eolien Champ Serpette*
- 39** *Parc Eolien Ablaincourt*

Vue 51 : Depuis la nécropole de Flaucourt

Particularité : Vue proche, vue depuis le Santerre, effets cumulés, voie fréquentée, vue statique et dynamique

Commentaire : Sur la commune de Flaucourt se trouve une nécropole française, non protégée, située le long de la D1. Les abords de cette nécropole, à la différence des autres, présentent des abords plantés de conifères venant partiellement cloisonner l'espace. Néanmoins, depuis l'entrée du site et les abords, l'ouverture visuelle est telle, qu'il est possible de lire le paysage sur une grande profondeur de champ.

Depuis ce point de vue, le projet se perçoit en totalité en formant deux groupes distants l'un de l'autre. La lecture de l'implantation en deux groupes est possible. Néanmoins, des interdistances variables pouvant trahir une implantation légèrement irrégulière (éolienne E4 distante du groupe). Le projet apparaît néanmoins peu prégnant en comparaison avec le parc de la Couturelle, et se rapproche plus d'une échelle semblable à celle des pylônes électriques présents à proximité. De plus, le projet vient élargir visuellement l'emprise du motif éolien dans un paysage déjà marqué par celui-ci.

Éoliennes:

Dimensions des éoliennes : Mât 119 m, Pale 61 m, Hauteur totale 180 m

Distance à l'éolienne la plus proche : 3,19 km

Distance à l'éolienne la plus éloignée : 4,78 km

Nombre d'éoliennes visibles : 8

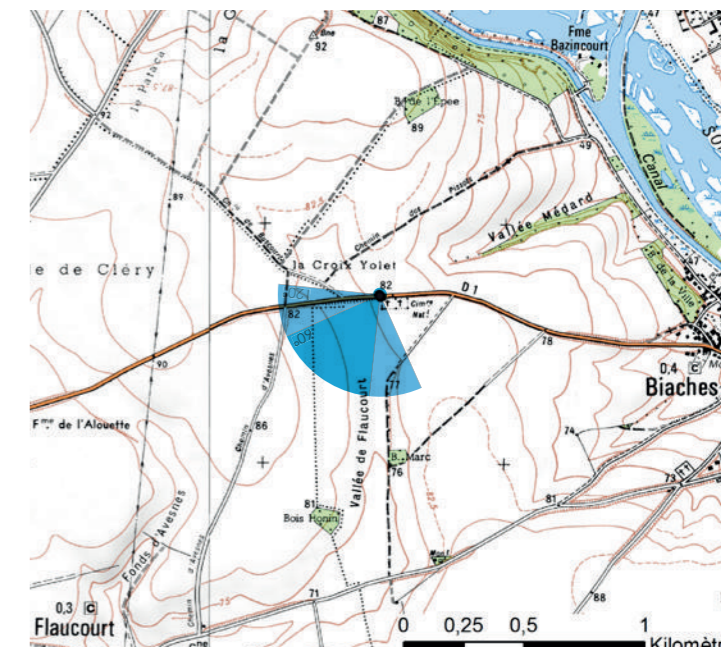
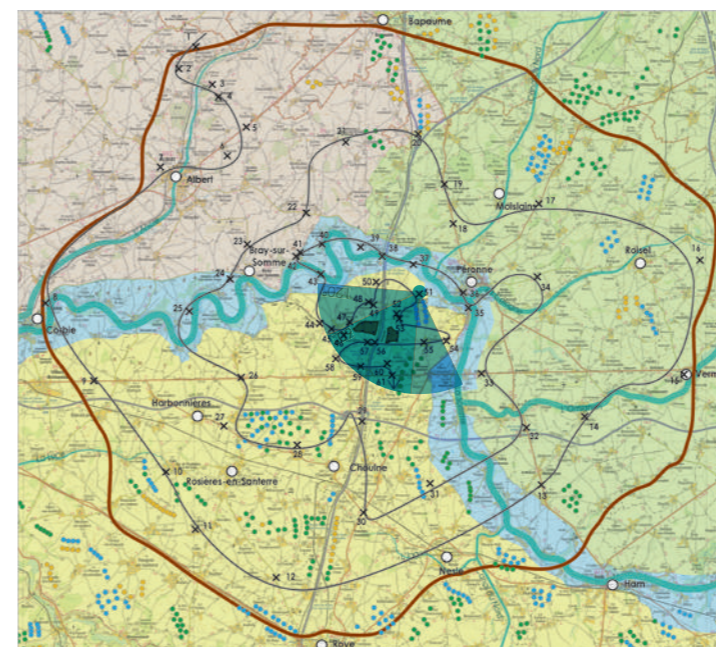

Photomontages réalisés par Vu d'ici

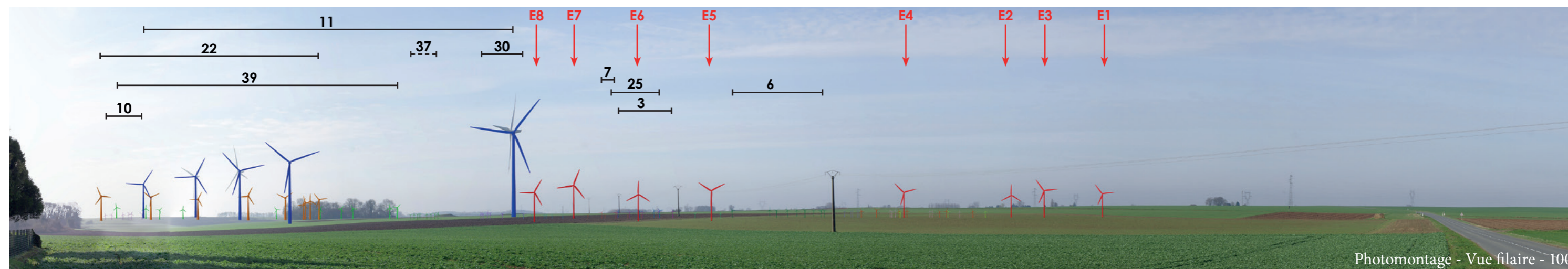



Pour restituer le réalisme du photomontage 100°, il est vivement conseillé de l'observer



courbé sur un cercle de 60° à une distance d'environ 80 cm (format 2xA3)